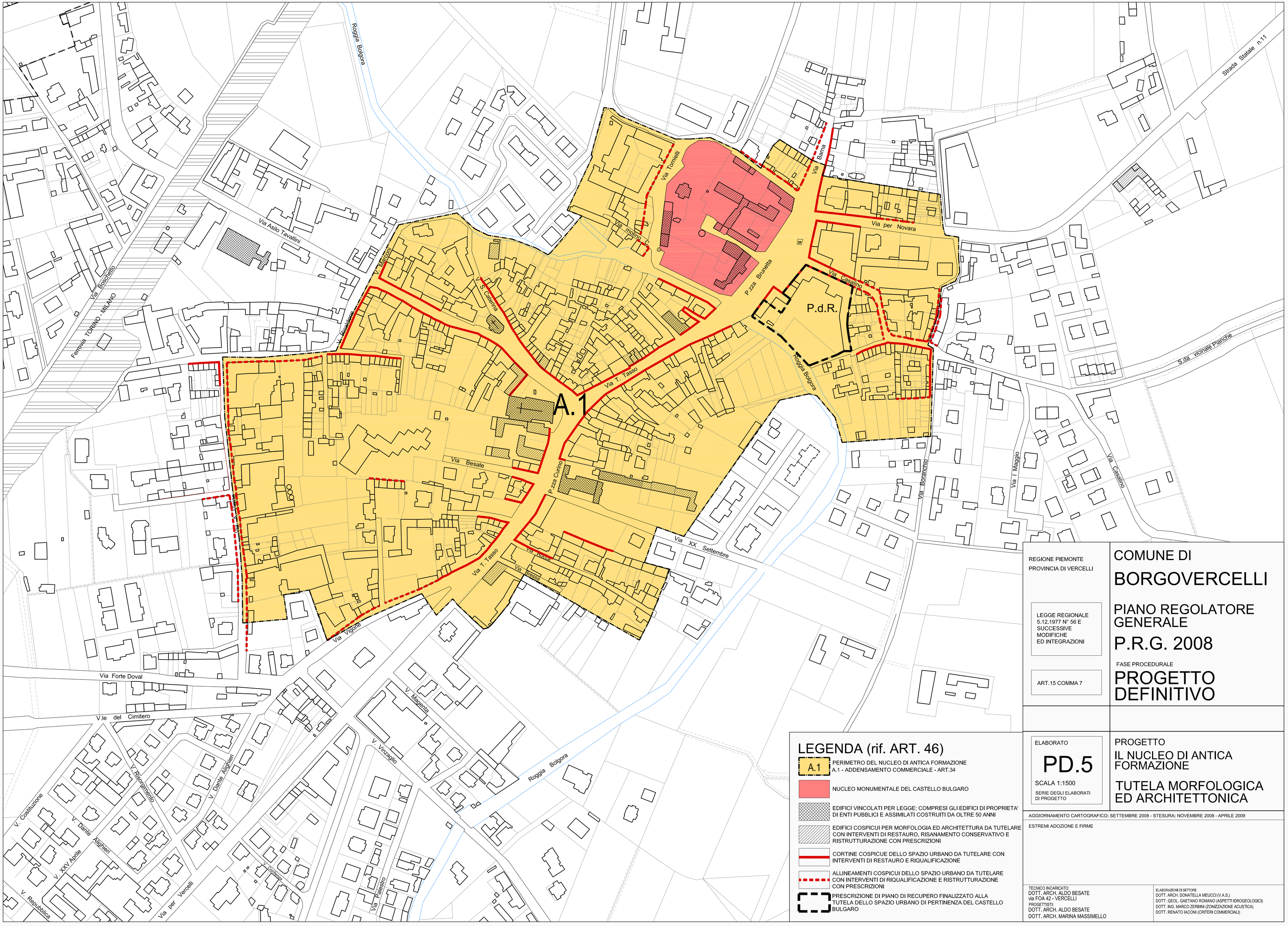

LEGENDA (rif. ART. 46)

- A.1 — PERIMETRO DEL NUCLEO DI ANTICA FORMAZIONE A.1 - ADDENSAMENTO COMMERCIALE - ART.34
- NUCLEO MONUMENTALE DEL CASTELLO BULGARO
- EDIFICI VINCOLATI PER LEGGE; COMPRESI GLI EDIFICI DI PROPRIETA' DI ENTI PUBBLICI E ASSIMILATI COSTRUITI DA OLTRE 50 ANNI
- EDIFICI COSPICUI PER MORFOLOGIA ED ARCHITETTURA DA TUTELARE CON INTERVENTI DI RESTAURO, RISANAMENTO CONSERVATIVO E RISTRUTTURAZIONE CON PRESCRIZIONI
- CORTINE COSPICUE DELLO SPAZIO URBANO DA TUTELARE CON INTERVENTI DI RESTAURO E RIQUALIFICAZIONE
- ALLINEAMENTI COSPICUI DELLO SPAZIO URBANO DA TUTELARE CON INTERVENTI DI RIQUALIFICAZIONE E RISTRUTTURAZIONE CON PRESCRIZIONI
- PRESCRIZIONE DI PIANO DI RECUPERO FINALIZZATO ALLA TUTELA DELLO SPAZIO URBANO DI PERTINENZA DEL CASTELLO BULGARO

REGIONE PIEMONTE
PROVINCIA DI VERCELLI

LEGGE REGIONALE 5.12.1977 N° 56 E SUCCESSIVE MODIFICHE ED INTEGRAZIONI

ART.15 COMMA 7

COMUNE DI BORGOVERCELLI

PIANO REGOLATORE GENERALE P.R.G. 2008

FASE PROCEDURALE

PROGETTO DEFINITIVO

ELABORATO

PD.5

SCALA 1:1500

SERIE DEGLI ELABORATI DI PROGETTO

PROGETTO

IL NUCLEO DI ANTICA FORMAZIONE

TUTELA MORFOLOGICA ED ARCHITETTONICA

AGGIORNAMENTO CARTOGRAFICO: SETTEMBRE 2008 - STESURA: NOVEMBRE 2008 - APRILE 2009

ESTREMI ADOZIONE E FIRME

TECNICO INCARICATO:
DOTT. ARCH. ALDO BESATE
via FOA 42 - VERCELLI
PROGETTISTI:
DOTT. ARCH. ALDO BESATE
DOTT. ARCH. MARINA MASSIMELLO

ELABORAZIONI DI SETTORE
DOTT. ARCH. DONATELLA MEUCCI (V.A.S.)
DOTT. GEOL. GAETANO ROMANO (ASPETTI IDROGEOLOGICI)
DOTT. ING. MARCO ZERBINI (ZONIZZAZIONE ACUSTICA)
DOTT. RENATO IACONI (CRITERI COMMERCIALI)