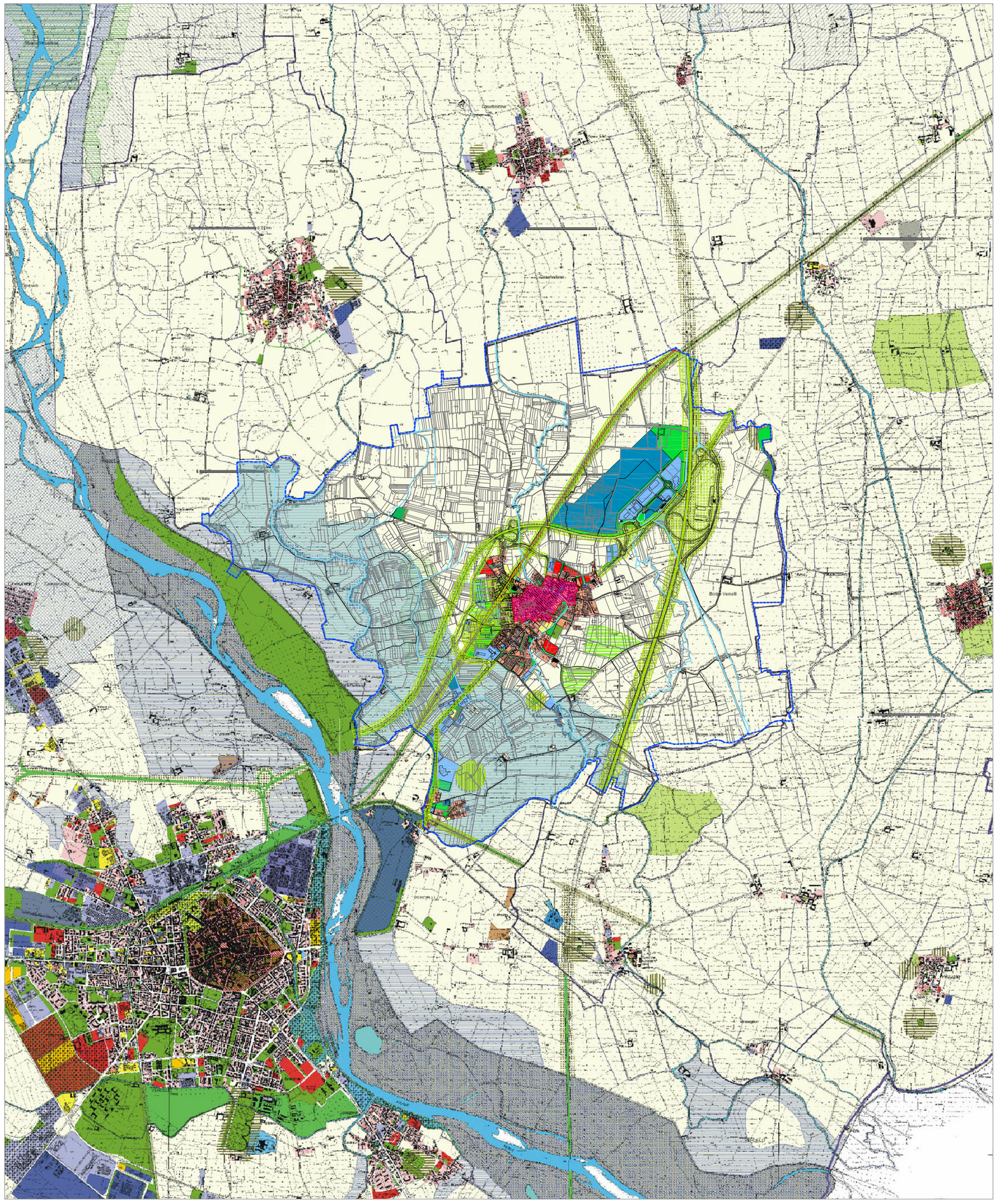

Elementi primari di piano
- aree residenziali
- aree residenziali consolidate
- aree residenziali di completamento
- aree residenziali di espansione
- aree residenziali di trasformazione
- aree produttive
- aree produttive consolidate
- aree produttive di completamento
- aree produttive di espansione
- aree produttive di trasformazione
- aree terziarie
- aree terziarie consolidate
- aree terziarie di completamento
- aree terziarie di espansione
- aree terziarie di trasformazione
- aree polifunzionali
- aree polifunzionali consolidate
- aree polifunzionali di completamento
- aree polifunzionali di espansione
- aree polifunzionali di trasformazione
- aree turistico-ricettive
- aree turistico-ricettive consolidate
- aree turistico-ricettive di completamento
- aree turistico-ricettive di espansione
- aree a servizi/impianti
- aree a servizi/altre aree di interesse generale
- aree a servizi/L. 56/77 art.21
- aree a servizi/L. 56/77 art.22
- aree agricole
- aree di pregio naturale

Limitazioni e vincoli idrogeologici
- Fasce di rispetto acque principali
- Vincolo idrogeologico modificato
- Limitazioni ed inidoneità geol./geomorf./geotec.
- Circ. P.G.R. 7/LAP/96 - classe 1
- Circ. P.G.R. 7/LAP/96 - classe 2
- Circ. P.G.R. 7/LAP/96 - classe 3
- Piano stralcio delle fasce fluviali

Vincoli di tutela ambientale culturale
- Vinc. monum. archeol. L.1089/39-D.Lgs.490/99
- Vinc. paesaggistico L.1497/39 - D.Lgs.490/99
- Aree vinc. ai sensi L.n. 431/85 e del D.Lgs.490/99
- P.T.O. del Po
- Sistema delle aree protette del Po
- Piano di tutela e valorizzazione

Vincoli antropici
- Fasce di rispetto della viabilità principale
- Fasce di rispetto della ferrovia
- Fasce di rispetto della ferrovia alta velocità
- Servitù alla navigazione aerea
- Fasce di rispetto di piste da sci e impianti di risalita
- Fasce di rispetto di prese di acquedotto
- Fasce di rispetto di discariche
- Fasce di rispetto di impianti di depurazione
- Fasce di rispetto cimiteriale
- Servitù per impianti di telera diocomunicazione
- Fasce di rispetto indeterminate

Limitazioni all'edificazione
- Aree inedificabili
- Abitato da consolidare
- Abitato da trasferire

Caratteristiche storiche
- Centri storici / nuclei minori
- Altre aree urbanizzate di pregio

REGIONE PIEMONTE
PROVINCIA DI VERCELLI

COMUNE DI BORGOVERCELLI

LEGGE REGIONALE 5.12.1977 N° 56 E SUCCESSIVE MODIFICHE ED INTEGRAZIONI

PIANO REGOLATORE GENERALE

P.R.G. 2008

ART.15 COMMA 7

FASE PROCEDURALE

PROGETTO DEFINITIVO

ELABORATO

PD.7

SCALA 1:25000

SERIE DEGLI ELABORATI DI PROGETTO

PROGETTO

SINTESI DEL PRG NEL MOSAICO DEGLI STRUMENTI URBANISTICI VIGENTI DEI COMUNI CONTERMINI

FONTE MOSAICO: SISTEMA INFORMATIVO TERRITORIALE DELLA REGIONE PIEMONTE

AGGIORNAMENTO CARTOGRAFICO: SETTEMBRE 2008 - STESURA: NOVEMBRE 2008 - APRILE 2009

ESTREMI ADOZIONE E FIRME

TECNICO INCARICATO:
DOTT. ARCH. ALDO BESATE
via FOA 42 - VERCELLI
PROGETTISTI:
DOTT. ARCH. ALDO BESATE
DOTT. ARCH. MARINA MASSIMELLO

ELABORAZIONI DI SETTORE
DOTT. ARCH. DONATELLA MEUCCI (V.A.S.)
DOTT. GEOL. GAETANO ROMANO (ASPETTI IDROGEOLOGICI)
DOTT. ING. MARCO ZERBINI (ZONIZZAZIONE ACUSTICA)
DOTT. RENATO IACONI (CRITERI COMMERCIALI)