

LEGENDA

- Perimetro ambiti Accordo di Pianificazione Territoriale
DGR n.92 del 16.05.2019
- Borgo Vercelli= 258.000 mq
- Casalino, ST = 467.00 mq
- Casalvolone, ST = 168.750 mq
- Perimetro SUE vigente - Borgo Vercelli = 189.710 mq
- Comparto di Borgo Vercelli
- ST unificata = 445.765 mq (da rilievo)
- Edifici di progetto
- Sistema del verde
- Nuove Infrastrutture e potenziamento SP11
- Sistema ciclopedonale di progetto
- Sistema ciclopedonale di espansione
- Sistema infrastrutturale esistente
- Infrastrutture principali e casello autostradale
- Tracciato ferroviario e stazione del treno
- Sistema insediativo e ambientale esistente
- Tessuto produttivo
- Cascina
- Fiumi e corsi d'acqua
- Fontanili

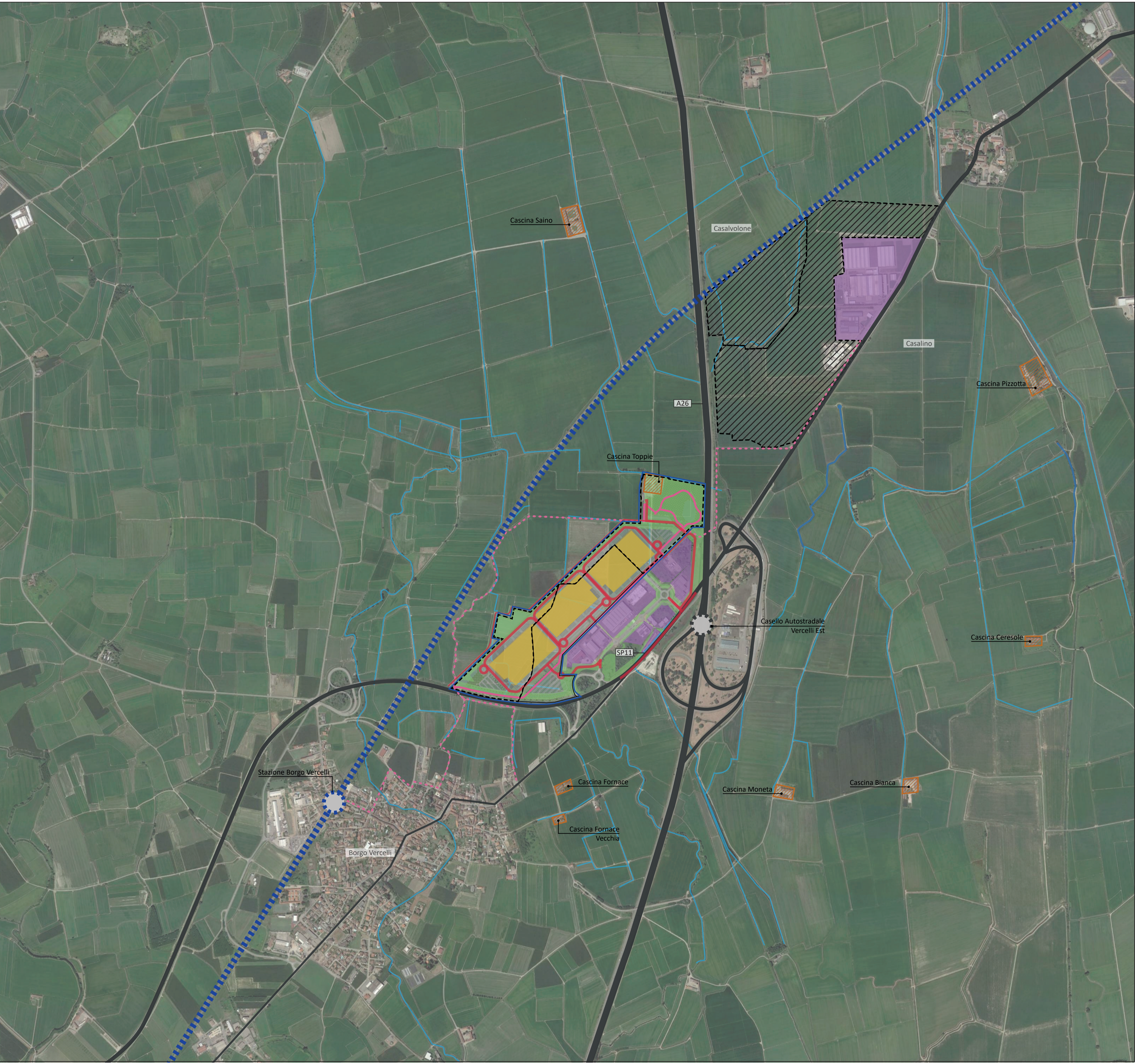

REGIONE: PIEMONTE
PROVINCIA: VERCELLI
COMUNE: BORGO VERCELLI

PIANO ESECUTIVO CONVENZIONATO
Accordo di pianificazione territoriale
DGR n. 92-9001 del 16.05.2019
Attuazione comparto di Borgo Vercelli



committente :
DEVELOG 3 s.r.l.

area di sviluppo e fase di progetto:
PROPOSTA PRELIMINARE

tipologia elaborato
INQUADRAMENTO L'AREA
Le aree dell'Accordo: inquadramento
di "Ecologista"

codice elaborato
TAV 4.1

SCALA	1:10000

data
febbraio 2021

progettazione:
ing. **Francesco Boca**
tel. 0321 364111
arch. **Antonella Ferrari**
tel. 0321 364111
arch. **Claudio Grignaschi**
tel. 0321 364111

contributi specialistici:
Studio Architettura Paesaggio
di Luciano Piva
tel. 0321 364111

Te.A Consulting s.r.l.
tel. 0321 364111

ICM Solutions
tel. 0321 364111

coordinamento generale:
ICM Solutions
tel. 0321 364111